Blues Highway 61 - New Orleans - Memphis - Nashville - Tupelo - Clarksdale

Bli med på en fantastisk rundtur som starter i Music City, USA, nemlig Nashville, Tennessee. Vi kjører landeveien mot Elvis' fødeby, Tupelo, Mississippi og videre deep south mot New Orleans. Vi opplever blues, jazz, soul og rock underveis. I New Orleans besøker vi kjente Bourbon Street, og de som vil, får med seg hjuldampertur på Mississippi-elven. Vi kjører Blues Highway, som går fra Mississippi-deltaet og nordover mot Natchez, via Clarksdale til Memphis. I Memphis besøker vi Sun Studios og Graceland før siste etappe tilbake til Nashville.

Elvis Presley's Graceland

Langs Mississippi River...

Bli med på tur til USA

Gruppeturene til USA lokker både nye og gamle USA-farere. Enten du reiser alene, sammen med en venn eller med ektefelle eller andre familiemedlemmer, vil du sette pris på fleksibiliteten turprogrammet gir. Det er mange turer å velge i, både roadtrip-turer som Lincoln Highway og Route 66 og turer til arrangementer som f.eks. NASCAR eller Goodguys-treff. Erfarne reisekoordinatorer er med hele veien, og om du vil, blir det også tid til å utforske Amerika på egenhånd.

På denne turen skal vi kjøre Highway 61, som går syd-nord langs Missisippi-elven, og kalles The Blues Highway. Fra deltaet ved New Orleans følger vi musikkens røtter langs gammel landevei som snor seg innom autentiske småsteder og rivertowns. Her har tiden stått stille, og vi finner ekte musikk, ekte blues, gjerne i småkneiper og på gatehjørner. Vi følger Blues Highway til Memphis, som regnes som fødested for rock og blues.

Reisekoordinator

Reisekoordinator er med hele veien, fra man lander på flyplassen i Nashville til man sjekker inn igjen før hjemreisen. Reisekoordinator vil hver morgen gjennomgå dagens program og er med på alle aktivitetene. Du treffer også reiseleder de fleste kveldene under middagen, hvor de som har lyst, møtes for å spise sammen.

Leiebil

Inkludert i turpakken er full size firedørs sedan leiebil. Turprisen er basert på at to og to personer deler bil. Om man er tre eller flere som ønsker å dele bil, kan vi oppgradere til minivan eller SUV, vanligvis uten ekstra kostnad.

Full size firedørs sedan, som denne Chevrolet Malibu, er inkludert i turprisen.

Oppgradering: Standard SUV, f.eks. Jeep Grand Cherokee.

Oppgradering: Convertible-klassen f.eks. Ford Mustang cab og Chevrolet Camaro cab.

Mange andre bilklasser er tilgjengelige for oppgradering, f.eks. SUV-klasser med Tahoe og Suburban.

Mat

De fleste hoteller har ikke frokostbuffé inkludert i prisen slik vi er vant til fra Norge. Noen har såkalt "continental breakfast", som ofte består av fremsatt toast, frokostblandinger, donuts og kaker. Noen hoteller har frokostrestaurant i samme bygg, som drives uavhengig av hotellet. Andre steder har man restaurantkjeder som IHOP, Denny's eller Waffel House i området.

Vi spiser ofte på lokale restaurenter, uten kjedetilknytning. Et restaurantmåltid, en lunsj eller middag, koster fra $15 – 25 på rimelige kjederestauranter som Chilli´s og Applebees og rundt $25 eller mer for en biff på kjederestauranter som Outback Steakhouse og Longhorn Steakhouse. Mat og drikke er ikke lenger så billig som tidligere. Ofte er prisen ute på landet kun halvparten av den man finner i hovedgatene i storbyene. Prisen på øl og vin er noen steder rundt halvparten av prisen i Norge, mens andre steder er det "norske priser". Påfyll av kaffe og brus er oftest inkludert i prisene. På turen vår er Bar-B-Que i ulike former en spesialitet. Det samme er Hot Tamales.

Mississippi Bar-B-Que

Hot Tamales

Hoteller

Vi velger ut hoteller som holder fin standard og bruker både kjedehoteller og frittstående hoteller. Alle hotellene er inspisert av reiseleder i forkant. De fleste hotellene er i gangavstand til restaurant.

Hotellet i New Orleans ligger i kort gangavstand til French Quarter, Bourbon Street og alle attraksjoner sentralt i byen. Også i Nashville, i Memphis og øvrige steder ligger hotellene sentralt.

Kortversjon av programmet

Søndag 23. juli -
Ankomst Nashville, Tennessee

Avreise fra Norge til Nashville. Når vi lander på flyplassen i Nashville, samles vi før vi henter ut leiebilene. Leiebilstasjonen ligger inne i selve terminalbygningen, og bilene er parkert i garasjen rett ved. Alt er i kort gangavstand. Vi sjekker ut bilene og kjører til hotellet.

Temperaturer og vær

Temperaturene i juli og august måned i områdene i Tennessee og Mississippi ligger i gjennomsnitt rundt 30 – 33 grader celsius på dagtid. Det er ofte mye sol og fint vær. På kveld og natt kan det være kaldere, gjerne ned mot 23 grader. Alle hotell har air condition. Air condition er det også i biler, på restauranter og på attraksjoner.

Historiske Franklin, Tennessee

Felles samlinger

De fleste dagene har vi samling om morgenen for gjennomgang av dagens program. Her vil reisekoordinator komme med råd og tips om attraksjoner og severdigheter. Oppmøte er frivillig. Går du glipp av et møte, vil du ut fra programheftet likevel finne GPS-adressen til hovedattraksjonene for dagen, slik at du i hovedtrekk vet hvor ting skjer.

Ofte på kveldene samles vi enten i resepsjonen på hotellet før avgang til middag eller direkte på restauranten. Også oppmøte her er frivillig, og du velger selv hvilke kvelder du ønsker å bli med på felles middag eller om du ønsker å følge ditt eget opplegg for kvelden. I de fleste tilfellene vil det være gangavstand fra hotellet til restauranten. Du trenger ikke si fra om du blir med på felles middag.

Mange setter pris på friheten til sosialt samvær sammen med de andre reisende, samtidig som man kan følge egne interesser og gjøre egne oppdagelser underveis. Alle har egne leiebiler (2 personer pr. bil), slik at man unngår å måtte vente på hverandre.

Mandag 24. juli - Fra Nashville til Tupelo, Mississippi

Etter frokost på hotellet samles vi for orientering om turprogrammet og informasjon fra reisekoordinator.
Deretter forlater vi hotellet og kjører landeveien mot Elvis' fødeby, Tupelo. På veien er det mulighet for flere stopp, bl.a. på Rippavilla Plantation sør for Nashville eller kjente Loveless Café. Vi passerer også Muscle Shoals, som kalles "Hit Record Capital of the World". Rolling Stone's gitarist Keith Richards kalte stedet "Rock-N-Roll Heaven". Her ligger FAME Recording Studio og Muscle Shoals Sound Studio og her finner vi "The Father of the Blues," W. C. Handy's fødested og museum. Noen vil også ta en avstikker til U.S. Space & Rocket Center i Huntsville, Alabama.

Effektiv kjøretid i dag, uten avstikkere, er ca 4 timer. I Tupelo sjekker vi inn på hotellet. Om kvelden samles de som vil dra ut og spise.

Loveless Cafe sør for Nashville

Muscle Shoals

Muscle Shoals

U.S. Space & Rocket Center

Tirsdag 25. juli - Fra Tupelo til Jackson

Besøk i Elvis' barndomshjem. Vi får komme inn i det spede huset hvor Elvis ble født og hvor han vokste opp. Vi besøker Elvis-museet og kirken hvor Elvis og foreldrene gikk hver søndag. Her kan du oppleve gospel fra gamle dager. Inne i kirken kan du "være tilstede" sammen med den unge Elvis som opptrer.

Elvis' barndomshjem i Tupelo

Mississippi er Elvis Country

Familien Presley kjørte 1939 Plymouth fra Tupelo til Memphis

Klassisk neon på Mayflower Cafe

Fra Tupelo går ferden videre "deep south" mot Jackson, Mississippi. Jackson er kjent for gode blues-klubber, og vi har reservert plass for de som vil bli med.

Blues-klubb i Jackson, Mississippi

Onsdag 26. juli - Fra Jackson til New Orleans

Vi sjekker ut fra hotellet i Jackson og fortsetter syd mot New Orleans.

Vi besøker legendariske Bourbon Street, som ligger i kort gangavstand fra hotellet. Stedet er spekket med barer, klubber og restauranter. Jazz og blues høres overalt. Få steder er det så autentisk som i French Quarter i hjertet av New Orleans. Vi drar også til Frenchmen Street, et annet område med mye god musikk ikke langt fra Bourbon Street.

Biler langs ruten...

Riverwalk, New Orleans

Mye folk i French Quarter, New Orleans

Torsdag 27. juli -
Oppleve New Orleans

I dag kan du oppleve Steamboat Natchez, som tilbyr ekte hjuldamper-cruise på Mighty Mississippi River. Det blir også mulighet for airboat-tur og tur til Cities of the Dead, New Orleans' berømte kirkegårder.

Alligator Bayou Swamp Tour

Gatemusikk i New Orleans

New Orleans' unike kirkegårder

Canal Street, New Orleans

Kveldsstemning i New Orleans

Live musikk på
Frenchmen Street i New Orleans

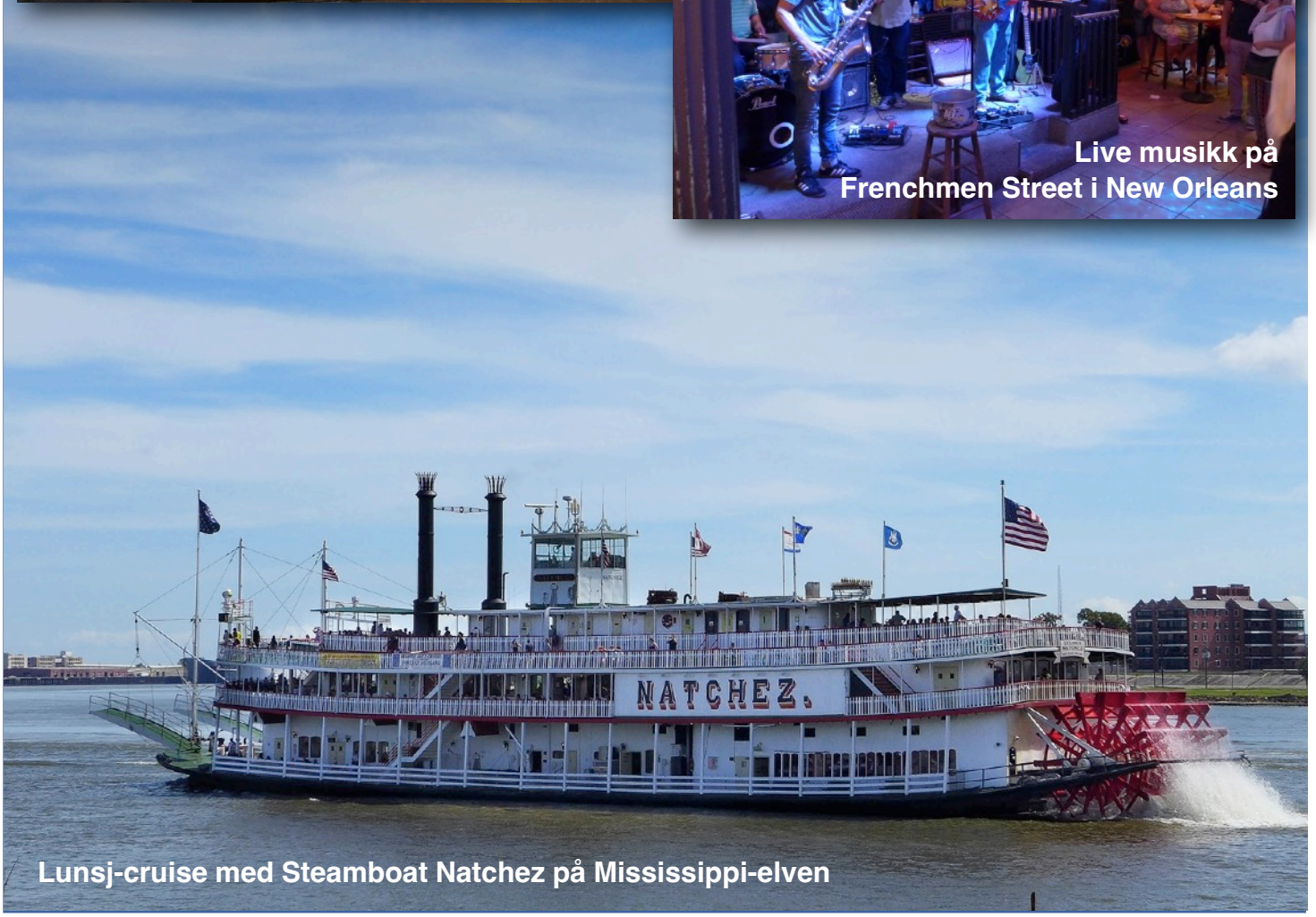

Lunsj-cruise med Steamboat Natchez på Mississippi-elven

Fredag 28. juli - Fra New Orleans til Natchez

Vi legger i vei langs the Great River Road, the Old Blues Highway, gamle Highway 61. Vi passerer Baton Rouge og følger veien som snor seg inn og ut langs Mississippi River.

Vi stopper bl.a. på en plantasje hvor vi får omvisning før vi spiser lunsj på en tradisjonsrik lokal café.

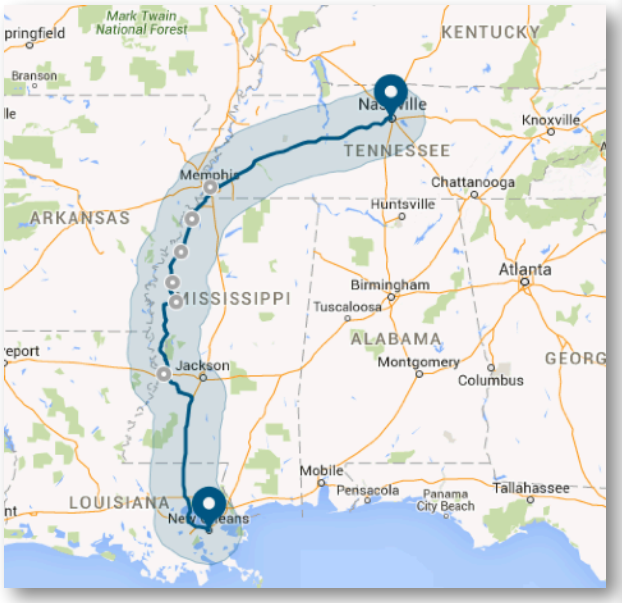

Rosedown Plantation Saint Francisville

Blues Highway

US Highway 61, eller Blues Highway som veien også heter, går nord-syd og følger i stor grad Mississippi-elven nordover fra New Orleans ved Mexico-gulfen. Highway 61 ender i byen Wyoming i Minnesota. Hele Blues Highway er 1.400 miles (2.300 km) lang. Blues Highway består først og fremst av søvnige småbyer og ensom landevei, men veien går også innom fire store byer, New Orleans, Memphis, St. Louis og St. Paul, tvillingbyen til Minneapolis.

Vi skal kjøre den delen av Blues Highway som har størst musikalsk betydning, nemlig strekningen fra New Orleans til Memphis.

Blues Highway har inspirert mange låtskrivere og musikere, for eksempel Bob Dylan, som gav navnet "Highway 61 Revisited" til et av albumene sine og til en sang med samme navn. Veien har også vært inspirasjon og ramme for flere TV-serier og filmer.

New Orleans regnes som jazzens fødeby og har en rik bluestradisjon. Blues fra Mississippi-deltaet spredte seg gradvis nordover mot Memphis. Utover 40- og 50-tallet fikk denne type musikk en enorm popularitet langt utover Sydstatene i USA. Langs Mississippi-elven har musikken dype røtter, og langs Blues Highway kan du følge disse røttene i form av gammel landevei, innom autentiske småsteder og mange såkalte rivertowns. Her har tiden stått stille, og vi finner ekte musikk, ekte blues, gjerne i småkneiper og på gatehjørner. Rock anses å ha sitt utspring i Memphis, helt vest i staten Tennessee.

The Crossroads i Clarksdale

Stanton Hall

Stanton Hall er et klassisk "Antebellum Home" fra midten av det nittende århundre. Huset er bygget på 1850-tallet og er i dag et National Historic Landmark.

Stanton Hall var et av stedene mange husker fra TV-serien North and South (Nord og Syd), med Patrick Swayze, Lesley-Anne Down og Kristie Alley. Serien gikk på norsk TV på 80-tallet og ble meget populær. Huset vi skal besøke, ble brukt i mange av scenene i TV-serien. I Nord og Syd het huset imidlertid ikke Stanton Hall, men i stedet Mont Royal.

Like bak Stanton Hall ligger en fin restaurant som heter Carriage House. Her kan de som vil, bli med på middag på ekte sørstats-vis.

Mammy's Cupboard

Stanton Hall

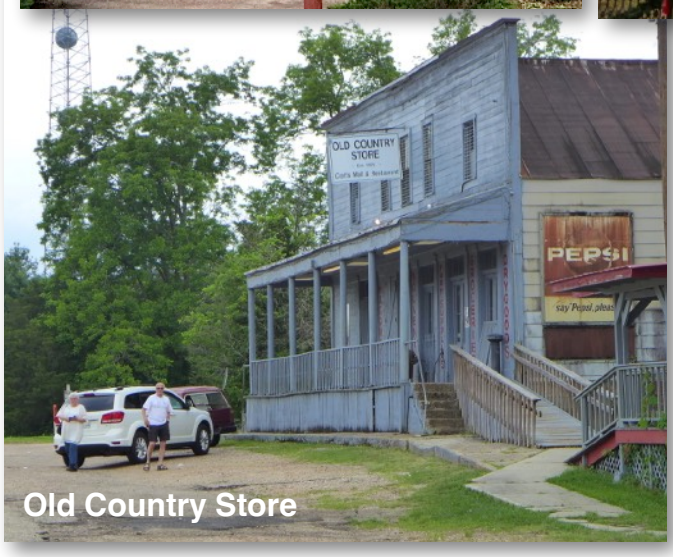

Old Country Store

Photo: lifelessons web

Patrick Swayze og Lesley-Anne Down

Lørdag 29. juli - Fra Natchez til Clarksdale

Vi forlater Natchez og følger Blues Highway mot Vicksburg. Her tar tar vi en tur innom Biedenharn Coca-Cola Museum. Deretter fortsetter vi langs den gamle hovedåren videre nordover.

Highway 61 har flere steder to parallelle løp. Der det er mulig, følger vi den gamle traseen. Her ligger småsteder få reisende drar innom. Mange steder får man følelsen av at tiden nærmest har stått stille. Vi finner lokale restauranter, landhandlere og selvsagt bluesklubber.

Vi besøker Mississippi River Museum, The Onward Store og Highway 61 Blues Museum i Leland. Vi sjekker inn på hotellet i Clarksdale, og de som vil, samles for middag og musikk. Hotellet ligger i gangavstand til Delta Blues Museum og de fleste blues-klubbene i sentrum.

Biedenharn Coca-Cola Museum i Vicksburg

Mange klassiske gatescener som denne

The Onward Store

Ground Zero Blues Club i Clarksdale

Søndag 30. juli - Fra Clarksdale til Memphis

Vi starter dagen med en rask morgensamling før vi forlater hotellet og legger vi i vei på siste etappe av Blues Highway mot Memphis, Tennessee. Vi passerer det berømte veikrysset Highway 61 og Highway 49, stedet der Robert Johnson, i følge myten, solgte sin sjel for å bli den beste bluesgitarist. Du får høre mer om historien underveis.

Beale Street, Memphis

Å komme inn til Memphis fra sør, langs Highway 61 slik vi gjør, er en opplevelse i seg selv. Memphis har mye å by på, og noen vil kanskje få med seg stedet hvor Martin Luther King ble skutt, Civil Rights Museum, før vi sjekker inn på hotellet. Om kvelden besøker vi legendariske Beale Street, hvor vi finner mange kjente bluesklubber.

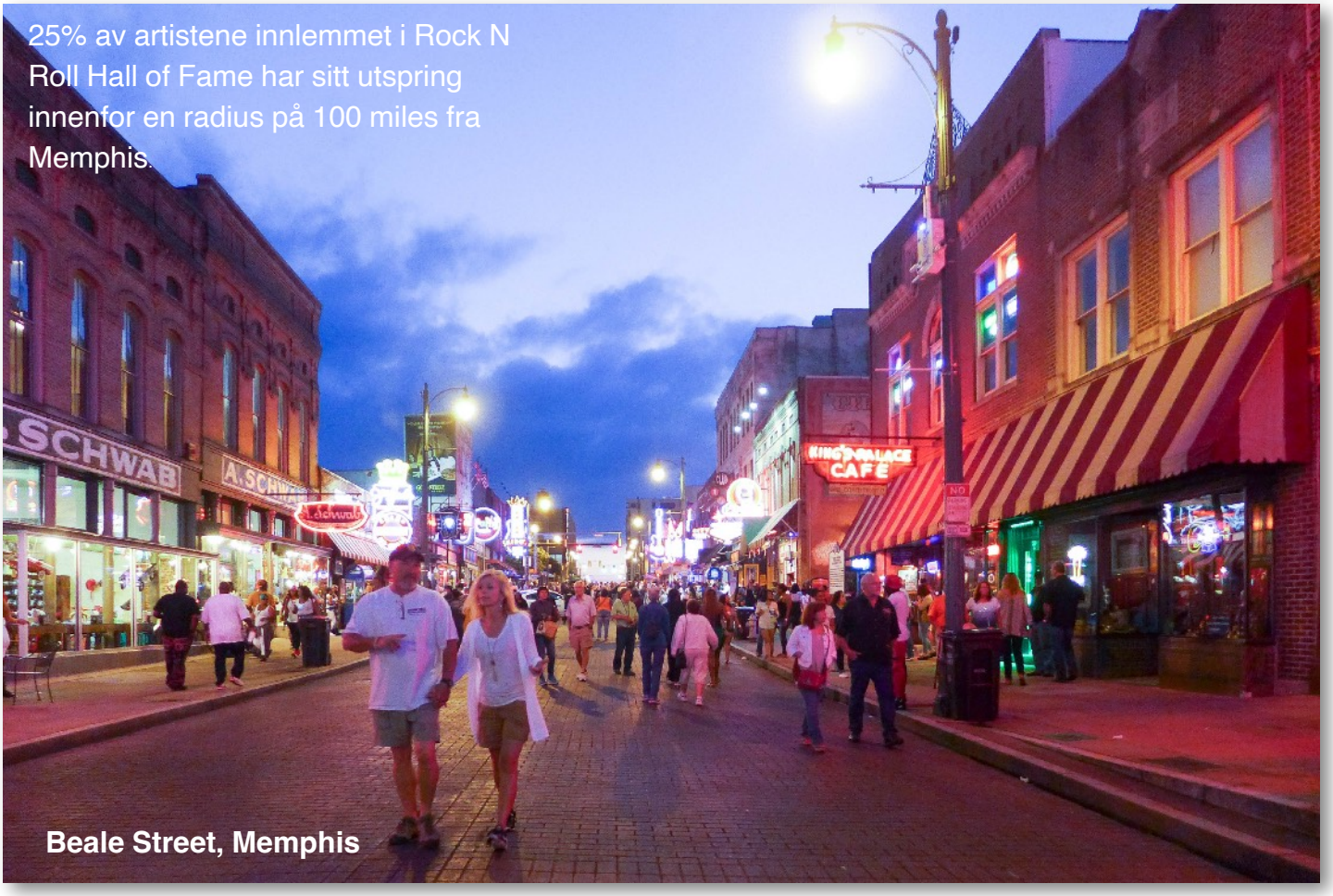

25% av artistene innlemmet i Rock N Roll Hall of Fame har sitt utspring innenfor en radius på 100 miles fra Memphis.

Beale Street, Memphis

Mandag 31. juli - Oppleve Memphis

Dagen er avsatt til å oppleve byen Memphis med alt den har å tilby: Graceland, Sun Studios, Memphis Music Hall of Fame, Rock N´Soul Museum, Stax Museum of American Soul Music og Jerry Lee Lewis Café & Honky Tonk.

Man kan også ta en tur innom Peabody-hotellet hvor endene bader i fontenen.

Elvis impersonator i Memphis

Sam Phillips' Sun Studio

Det var i Memphis det hele startet. Sun Studio regnes som fødestedet for rock and roll. Dette er stedet hvor bl.a. Jerry Lee Lewis, Johnny Cash, Elvis Presley, Carl Perkins, Roy Orbison, Charlie Feathers, Ray Harris, Warren Smith og Charlie Rich spilte inn sine plater.

Sun Studio på Union Avenue

Sam Phillips' kontor

Sun Studio

Elvis Presley's Graceland

Elvis Presley's hjem Graceland er åpent for publikum. Du kan bli med på omvisning i huset og på eiendommen, og du får se bilene og Elvis' gravsted. Graceland er en opplevelse både for fans og andre interesserte. Hovedhuset er "urørt", og fremstår omtrent slik det var da Elvis døde i 1977.

For noen år siden ble det gamle velkomst-senteret revet og et helt nytt, større Entertainment Complex ble bygget. Dette inneholder flere nye utstillingshaller og utstillingsområder:

- Presley Motors Automobile Museum
- The Entertainer Career Museum
- Elvis Discovery Exhibits
- Airplanes
- Exclusive VIP Exhibits
- Flere restauranter

De som er med på turen, får mulighet til å oppleve alt dette.

Klar for omvisning i Elvis' hjem, Graceland

Nye Presley Motors Automobile Museum

Det nye Graceland Entertainment Complex huser store utstillinger

Tirsdag 1. august - Fra Memphis til Nashville

Vi kjører fra Memphis til Nashville. Det blir mulighet til å stoppe på shopping-malls (kjøpesenter) underveis, samt på flere store truck stops. Mange gjør også en stopp på Loretta Lynn Ranch i Hurricane Mills.

I kveld vil de fleste besøke en av de mange honky tonks langs hovedgaten i Nashville, Broadway. Her ligger de små musikkbarene tett i tett. Alle har live musikk av meget høy kvalitet, og de aller fleste har gratis adgang.

Musikere kommer fra hele USA for å spille i Nashville, noen for å opptre i håp om å bli oppdaget, andre for å spille inn plate.

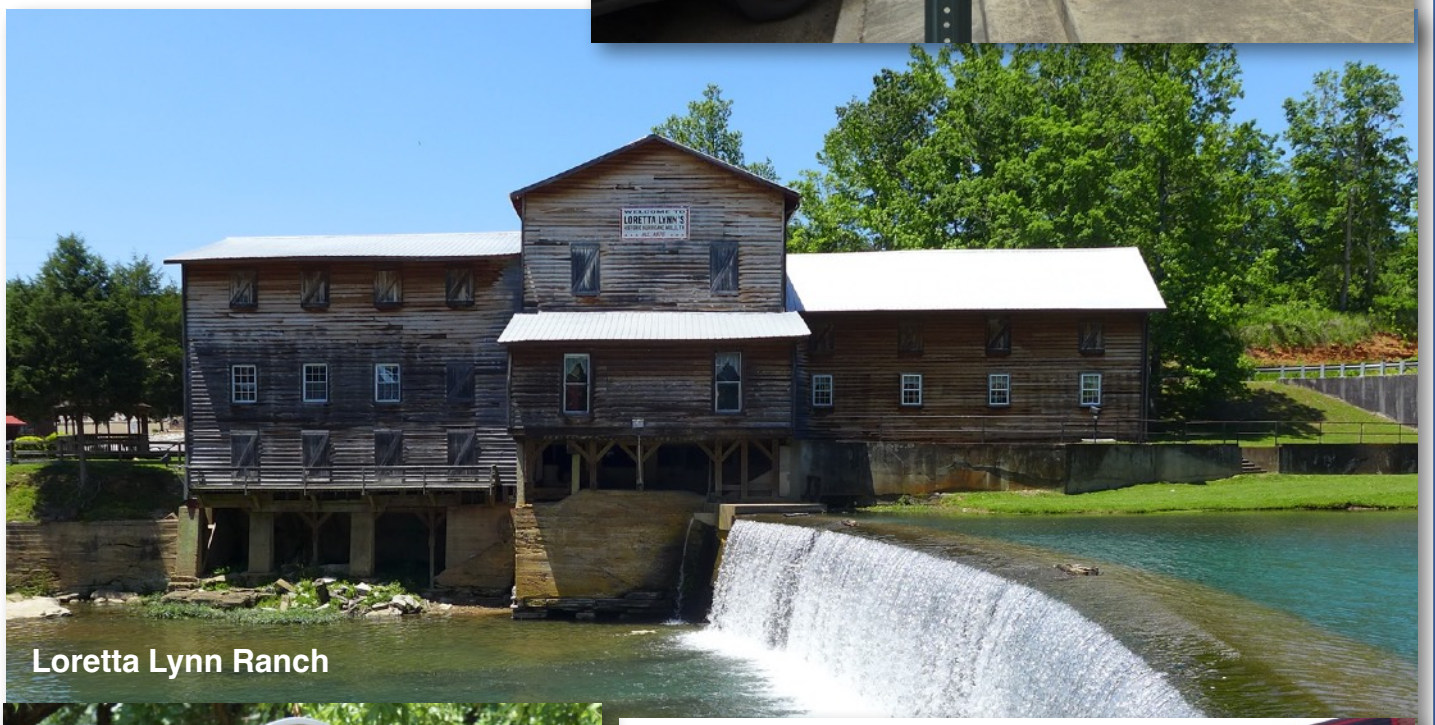

Loretta Lynn Ranch

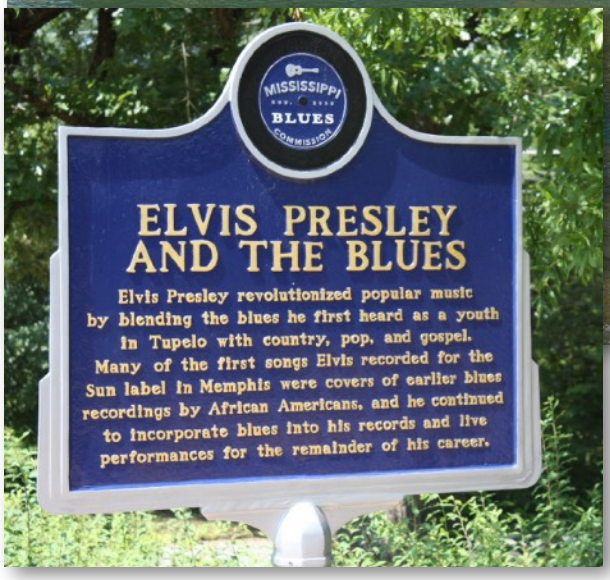

Johnny Cash Museum

Onsdag 2. august - Oppleve Nashville

Fridag til å oppleve de mange kjente attraksjonene som Country Music Hall of Fame, Ryman Auditorium, Grand Ole Opry, Johnny Cash Museum, George Jones Museum, Printers Alley, Music Row og RCA Studio B.

Vi anbefaler også å besøke takterrassene på en av de mange honky konks langs Broadway. Topp musikk og gratis inngang på de fleste av stedene.

kl 19:00 De som har lyst å spise sammen, møtes på restaurant.

Attraksjoner i Nashville

- Ryman Auditorium
- Lower Broadway
- Printers Alley
- Music Row
- Country Music Hall of Fame
- Johnny Cash Museum
- George Jones Museum
- RCA Studio B
- Grand Ole Opry
- Cooter's Place: Dukes of Hazzard Museum

Attraksjoner i nærheten av Nashville

- Johnny Cash gravsted
- National Corvette Museum
- Mammoth Cave National Park
- Rippavilla Plantation

Heftet som sendes ut før avreise, vil ha GPS-adresser til disse og mange andre attraksjoner.

En dollar i potten....

Det er gammel Nashville-kutyme at man ikke tar cover charge på utestedene langs Broadway. Denne tradisjonen har holdt seg helt til i dag, og man kan komme og gå som man vil, på de fleste Honky Tonks langs Broadway uten å betale cover. Her spiller musikere av meget høy standard, og de spiller for tips!

Det er derfor en uskreven regel at man legger en dollar eller to i potten når man forlater stedet, eller om potten, "the tip jar" som den kalles, kommer på rundgang i lokalet. Det lønner seg derfor alltid å ha noen småsedler lett tilgjengelig.

To cowboyer i Nashville

Torsdag 3. august - Oppleve Nashville

Siste dag i Nashville. Noen tar turen opp til Corvette-museet i Bowling Green.

Noen vil bruke kvelden til å pakke, mens andre tar en siste tur på Broadway.

Avstikker til Corvette-museet

Nashville, Tennessee – Music City, USA

Nashville er countrybyen fremfor noen, ofte kalt Music City, USA. Om du er countryfan eller ikke, så spiller det ingen rolle. I Nashville finner du god musikk hele tiden, året rundt.

Vi besøker ofte Nashville på ulike turer, og det ender alltid opp med at man ønsker man hadde flere dager disponible i Nashville.

Byen er ikke større enn at man enkelt kan bevege seg til fots down town. Fra Music Row til Broadway finner du spennende forretninger, restauranter og musikk-barer. Live-musikk av høy kvalitet er det mye av, hver kveld. Musikere kommer fra hele USA for å spille i Nashville, noen for å opptre i håp om å bli oppdaget, andre for å spille inn plate.

Ca 600.000 mennesker bor i Nashville, men tar man med området rundt, så er tallet ca 1.6 millioner. Byen ligger midt i Tennessee, midt i USA. Byen er for øvrig også et knutepunkt for trafikk og logistikk, forlagsvirksomhet, bank og finans.

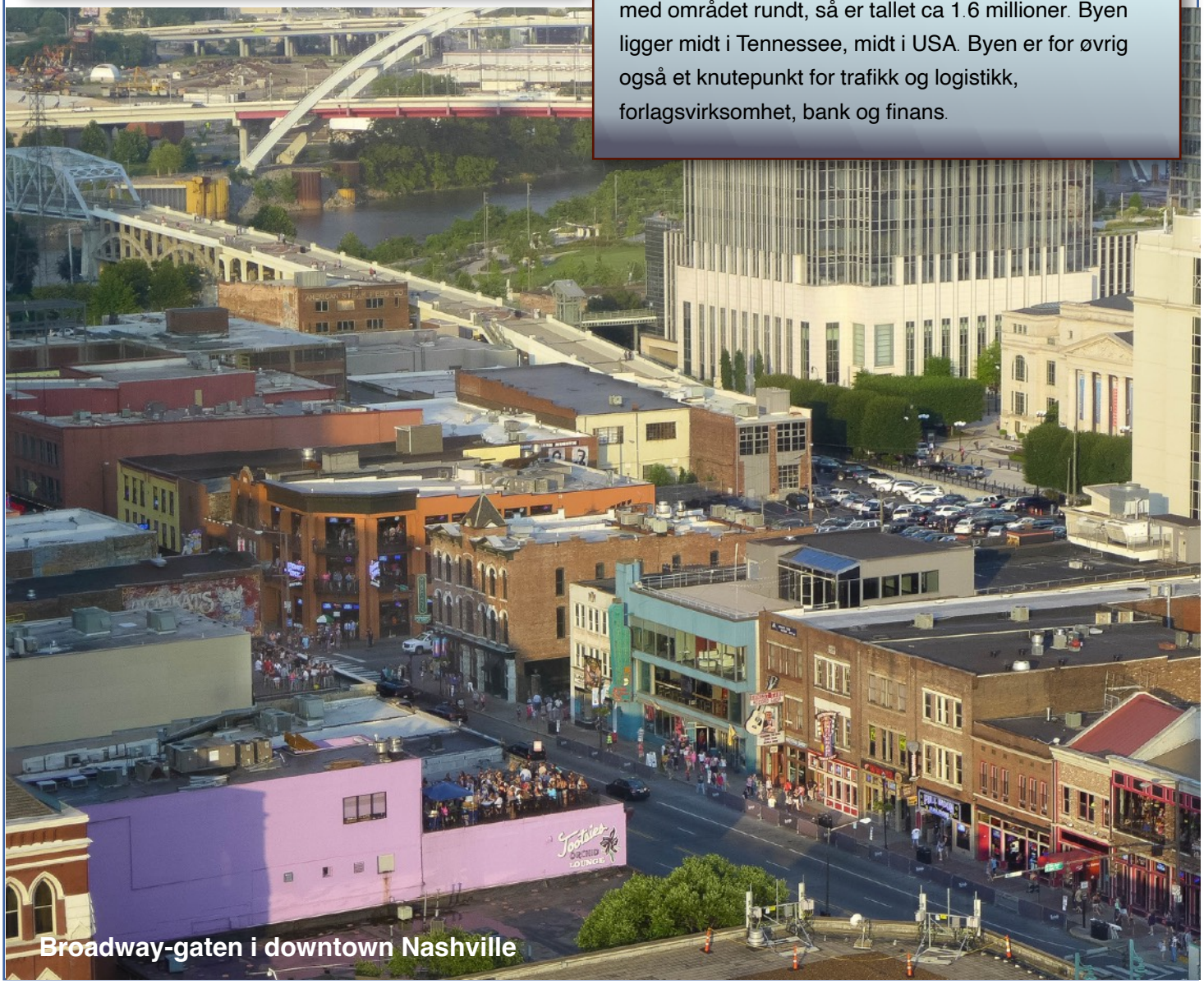

Broadway-gaten i downtown Nashville

Kjøpe Boots i Nashville?

Flere benytter anledningen og kjøper boots i Nashville. Godt utvalg og gode priser finner man i de mange bootsforretningene på Broadway og på 2nd Avenue. Priser fra $80 og oppover.

Investere i boots? Top of the line, super quality boots, som er hand made in the USA, er Lucchese boots. I Nashville finner vi et eget Lucchese-utsalg, og her kan man virkelig studere et stort utvalg av kvalitetsboots. Priser fra $400 og oppover.

The Hills of Tennessee

Mens Rock og Blues gjerne ansees å ha sitt utspring langs elven Mississippi, helt vest i staten Tennessee, fra Memphis og videre sørover langs Mississippi helt ned til deltaet og New Orleans, ansees fjelltraktene i sentrale og østlige Tennessee å være en viktig del av utspringet for country music, folk- og roots-musikk, eller hva man nå ønsker å kalle det. Fjellkjeden Appalachian Mountains, som ligger i grensetraktene mellom Tennessee og North Carolina, er gjerne forbundet med country og bluegrass, med banjo og steel guitar. Før Nashville ble hovedsete for country music, var faktisk Bristol, Tennessee stedet hvor de første recordings av country music ble gjort. Kjente artister som Tennessee Ernie Ford hadde sitt utspring her, men gradvis tok Nashville over og gjør seg i dag vel fortjent til tittelen Music City, USA.

Alan Jacksons Good Time Bar

Fredag 4. august -
Hjemreisedag fra Nashville

Vi sjekker ut fra hotellet og kjører til flyplassen. Der leverer vi leiebilene og sjekker inn.

Reiseleder er med under innsjekk på flyplassen.

Ankomst i Norge er 5. august.

Programmet

- Programheftet som sendes ut like før avreise, har veibeskrivelser og GPS-adresser til hoteller og attraksjoner.
- Hver morgen møtes vi for gjennomgang av dagens program. Reiseleder kommer med råd og tips.
- Noen velger å kjøre sammen, mens andre kjører på egenhånd. De fleste varierer dette litt fra dag til dag.
- Du velger selv hvor du vil stoppe og om du ønsker å gjøre ting på egenhånd. Siden alle har egen bil, står man fritt til å disponere tiden som man vil.
- De fleste kveldene samles de som ønsker å spise middag sammen. Også dette er frivillig. Bli med de kveldene du har lyst.

God musikk på Legends Corner

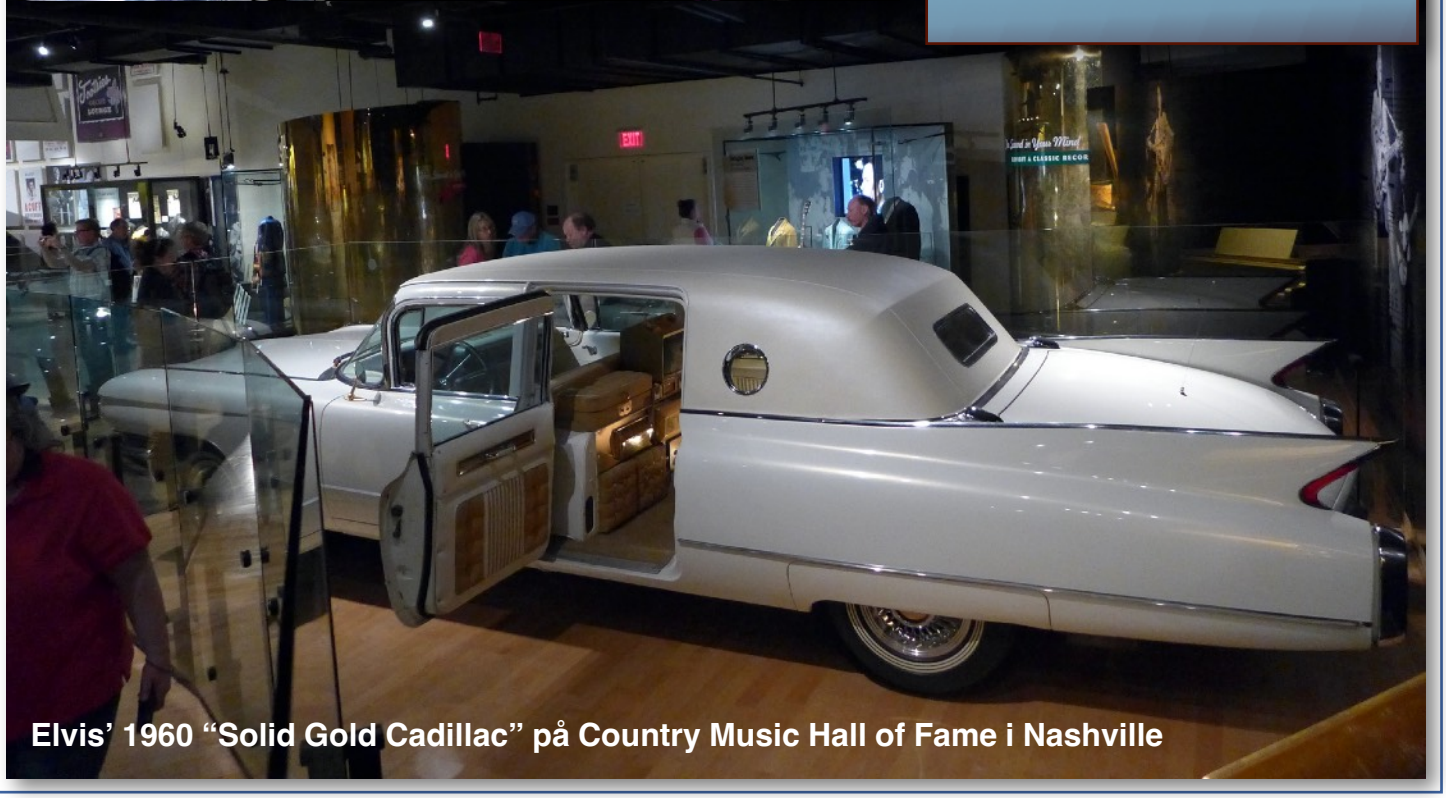
Elvis' 1960 "Solid Gold Cadillac" på Country Music Hall of Fame i Nashville

Hop A Long TRAVEL

Blues Highway Tour

Søndag 23. juli: Ankomst Nashville, Tennessee
Mandag 24. juli: Kjøre til Elvis´fødeby Tupelo
Tirsdag 25. juli: Kjøre til Jackson, Mississippi
Onsdag 26. juli: New Orleans, Louisiana
Torsdag 27. juli: Oppleve New Orleans
Fredag 28. juli: Natchez, Mississippi
Lørdag 29. juli: Clarksdale, Mississippi
Søndag 30. juli: Memphis, Sun Studio
Mandag 31. juli: Memphis, Graceland
Tirsdag 1. august: Kjøre til Nashville
Onsdag 2. august: Oppleve Nashville
Torsdag 3. august: Oppleve Nashville
Fredag 4. august: Hjemreisedag
Lørdag 5. august: Ankomst Norge

Pris og påmelding

Turen koster kr 24.990,- pr. person. Turpakken inkluderer flybilletter, leiebil med fri kilometer og forsikring, samt alle hotellnetter. Mat, bensin og inngangsbillett til enkelte attraksjoner dekkes underveis av den enkelte. Det er lagt opp til at to og to deler leiebil og hotellrom. Enerom og egen bil kan bestilles mot et tillegg i prisen. For barn og tenåringer som deler rom og bil med foreldrene, betaler man kun for flybillett pluss et lite tillegg for ekstra person(er) på hotellrommet, til sammen kr 9.990,- pr. barn.

Ved påmelding får du en depositumgiro på kr 2.500,- pr. person. Beløpet trekkes fra på sluttfakturaen. Sluttfaktura sendes med forfall 4 til 6 uker før avreise. Forbehold om pris- og programendringer.

Påmelding: Hopalong Travel AS
Tlf. 73 43 66 05
kjetil@hopalong.no

Tekst, foto og layout: Kjetil Sveistrup

www.hopalong.no